

pierre cardin
PARIS

ERKEK BAKIM SETİ

PC-A21101

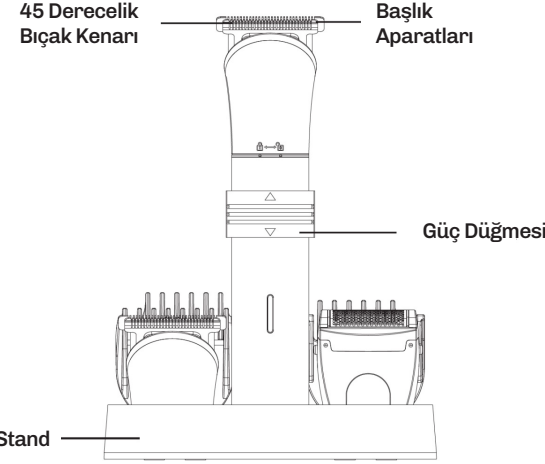
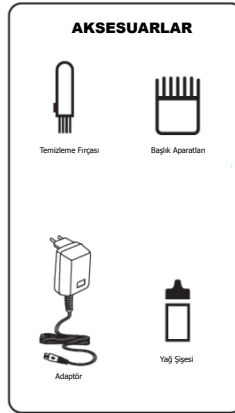

ŞARJ ETME

Cihazı ilk kez kullanmadan önce veya uzun süre kullanmadıysanız tamamen şarj edin. Cihazın tamamen şarj olması yaklaşık 2 saat sürer. Tamamen şarj olduktan sonra, cihaz 60 dakikaya kadar çalışabilir.

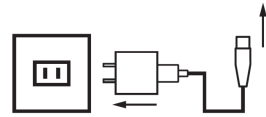

Önemli

Cihazı kullanmadan önce kullanım kılavuzunu dikkatlice okuyun ve ileride başvurmak üzere saklayın.

Tehlike

Adaptörün ıslanmadığından emin olun.

Uyarı

Cihazı bağlamadan önce cihazın üzerinde belirtilen şebeke voltajının yerel şebeke voltajına uygun olup olmadığını kontrol edin.

Cihazı, cihaz standını ve adaptörü kuru tutun.

Adaptörün içerisinde bir dönüştürücü bulunmaktadır.

Tehlikeli olabileceğinden adaptör başlığını başka bir fişle değiştirmeyin.

Bu cihaz, güvenliklerinden sorumlu bir kişi tarafından gözetim altında tutulmadıkları veya cihazın kullanımı hakkında bilgilendirilmedikleri sürece, fiziksel, duyuşsal veya zihinsel yetenekleri sınırlı olan veya deneyim ve bilgi eksikliği olan kişiler (çocuklar dahil) tarafından kullanılmak üzere tasarlanmamıştır. Çocukların cihazla oynamadıklarından emin olmak için gözetim altında tutulmaları gerekir.

Dikkat

Cihazı 15°C ile 35°C arasındaki sıcaklıklarda kullanın, şarj edin ve saklayın.

Cihazı şarj etmek için yalnızca cihaz ile birlikte gelen adaptörü kullanın.

Adaptör hasar görmüşse, tehlike oluşturmaması için her zaman orijinal bir adaptörle değiştirin.

Yaralanmalara yol açabileceğinden, aparat veya başlıklardan birinin hasarlı veya bozuk olması durumunda cihazı kullanmayın.

Bu cihaz sadece insan saç kesmek ve insan sakalı, bıyığı, favorileri, burun kılları ve kulak kıllarını kısaltmak ve düzeltmek için tasarlanmıştır. Cihazı başka bir amaçla kullanmayın.

Asla kirpiklerinizi kesmeye çalışmayın.

Cihaz sıcaklık, basınç veya nemde büyük bir değişikliğe maruz kalırsa, kullanmadan önce cihazı 30 dakika boyunca dinlenmeye bırakın.

Kullanıma Hazırlama

Şarj etme

Cihazı ilk kez kullanmadan önce veya uzun süre kullanmadıysanız tamamen şarj edin. Cihazın tamamen şarj olması yaklaşık 2 saat sürer. Tamamen şarj olduktan sonra cihaz 60 dakikaya kadar kablosuz çalışabilir. Şarj sırasında cihazın kapalı olduğundan emin olun!

2. Şarj standına takılı değilken:

Fişi doğrudan cihaza takın (**Şekil 2**).

Şarj ışığı cihazın şarj edilmekte olduğunu gösterir. Not: Cihaz tamamen şarj olduğunda şarj ışığı renk değiştirmez.

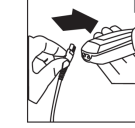

Li-ion 600mAh şarj edilebilir pilin kullanım ömrünün optimizasyonu

-Pil tamamen şarj olduğunda (2 saat sürer) adaptörü prizden çıkarın.

-Cihazı 24 saatten uzun süre prizde bırakmayın.

-Motoru durana kadar çalıştırarak pili yılda iki kez tamamen boşaltın. Ardından pili tamamen şarj edin.

Aparatların takılması/çıkarılması

Tüm aparatlar (kısaltma, tıraş, burun kılı kesme) aynı şekilde takılıp çıkarılabilir.

1. Aparatı takmak için düğme kilitlenene kadar itmeniz yeterlidir (**Şekil 3**).

2. Aparatı çıkarmak için başlık çıkarma düğmesine basın ve gövdeden dışarı çekin. (**Şekil 4**)

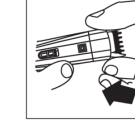

Kısaltma

Kısaltma için hazırlık
Kullanmaya başlamadan önce cihazın tamamen şarj olduğundan emin olun.

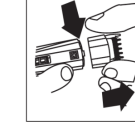

Cihazı sadece temiz ve kuru saçta kullanın. Islak saçta kullanmayın.

1. Saçını keseceğiniz kişinin başının göğsünüzle aynı seviyede olduğundan emin olun. Bu, başın tüm kısımlarının rahatlıkla görülebilir ve kolayca ulaşılabılır olmasını sağlar.

2. Saçı uzama yönünde tarayın (**Şekil 5**).

3. Saç kesme başlığını tutma yerine takın ("Kullanıma hazırlama" bölümündeki "Aparatların takılması/çıkarılması" kısmına bakın).

Saç kesme başlığı ile kesim

1. Saç kesme başlığını tutma yerinin her iki tarafındaki kılavuz kanallara kaydırın ("klik") (**Şekil 6**).

2. İstenen ayarı yapmak için ayar anahtarını yukarı veya aşağı doğru bastırın (**Şekil 7**).

İlk kez kısaltma yaparken, cihaza alışmak için

en uzun kısaltma uzunluğu ayarından (5) başlayın. Başlık takılıyken (1) ayarının kullanılması "kirli sakal görünümü" sağlar.

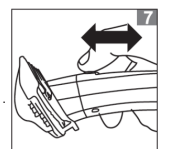
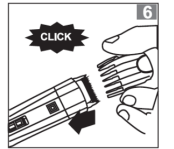
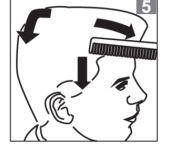

Saç Kesme Başlığı Ayarları

1	3mm
2	6mm
3	9mm
4	12mm



İpucu: Sonraki kısaltma işlemleri için bir hatırlatma olarak belirli bir saç modeli oluşturmak için kullandığınız saç uzunluğu ayarlarını not edin.

3. Cihazı çalıştırın.

4. Cihazı saçta yavaşça gezdirin.

-En etkili kesim için cihazı saçın uzama yönünün tersine hareket ettirin.

-Tüm saçlar aynı yönde uzamadığından, cihazı farklı yönlerde (yukarı, aşağı veya çapraz) hareket ettirmeniz gerekir (**Şekil 8**).

-Eşit bir sonuç elde etmek için başlığın düz kısmının saç derisiyle her zaman tam temas halinde olduğundan emin olun.

-Kesilmesi gereken tüm saçları kestiğinizden emin olmak için aynı yerden üst üste geçişler yapın.
-Kıvrıkcık, seyrek veya uzun saçlarda iyi bir sonuç elde etmek amacıyla saçı cihaza doğru taramak için bir tarak kullanın.

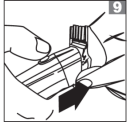

5. Kesilen saçları düzenli olarak başlıktan temizleyin. Başlıkta çok fazla saç birikmişse, başlığı cihazdan çıkarın ve saçları üfleyp sallayarak çıkarın.



Saç kesme başlığı olmadan şekillendirme

Cihazı, saç kesme başlığı olmadan saçları cilde çok yakın (1,0 mm) kesmek veya boyun çizgisini ve kulak çevresini şekillendirmek için kullanabilirsiniz. Başlık olmadan kullanırken dikkatli olun çünkü kesme bıçağı dokunduğu her saçı/kılı keser.

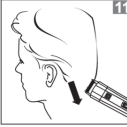

1. Ayar anahtarını yukarı doğru kaldırın ve başlığı kesme bıçağından ayırın. (**Şekil 9**)

2. Saç çizgisini kulakların etrafında şekillendirmeye başlamadan önce, saç uçlarını kulakların üzerine tarayın.

3. Cihazı, kulakların etrafındaki saç çizgisini şekillendirirken kesme aparatının sadece bir kenarı saç uçlarına değecek şekilde eğin (**Şekil 10**).

Sadece saç uçlarını kesin. Saç çizgisi kulağa yakın olmalıdır.

4. Ense çizgisini ve favorileri şekillendirmek için cihazı çevirin ve aşağı yönde hareket ettirin (**Şekil 11**).

Cihazı yavaş ve yumuşak bir şekilde kullanın.

Doğal saç çizgisini takip edin.

Yüz kıllarının bakımı (burun/kulak kılı) Burun kıllarının kısaltılması

1. Burun/kulak kılı kesme başlığını tutma yerine yerleştirin ("Kullanıma hazırlama" bölümündeki "Aparatların takılması/çıkarılması" kısmına bakın).

2. Burun deliklerinizin temiz olduğundan emin olun.

3. Cihazı çalıştırın ve cihazın ucunu burun deliklerinizden birine yerleştirin. (**Şekil 19**)

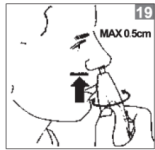

Cihazın ucunu burun deliğinizin çok derinine sokmayın.

4. İstenmeyen kılları almak için ucu yavaşça içeri ve dışarı hareket ettirirken aynı zamanda döndürün. Gıdıklama etkisini azaltmak için ucun yan tarafını cilde sıkıca bastırdığınızdan emin olun.

Kulak kıllarının kesilmesi

1. Burun/kulak düzelticiyi tutma yerine yerleştirin ("Kullanıma hazırlama" bölümündeki "Aparatların takılması/çıkarılması" kısmına bakın).

2. Dış kulak kanalını temizleyin. Kirden arındığından emin olun.

3. Cihazı çalıştırın ve kulak kanalının dışına çıkan kılları almak için cihazın ucunu kulağın etrafında yumuşak bir şekilde hareket ettirin. (**Şekil 20**)

4. Ucu dikkatlice dış kulak kanalına yerleştirin. Kulak zarına zarar verebileceğinden, ucu kulak kanalına 0,5 cm'den fazla sokmayın.

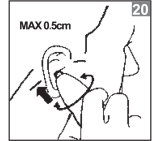

Tıraş aparatı ile tıraş olma

Düzgün, belirgin çizgiler oluşturmak için tıraş başlığını kullanın. Tıraş makinesini kullanmadan önce her zaman hasar veya aşınma olup olmadığını kontrol edin. Folyo veya kesici hasar görmüş veya aşınmışsa, yaralanma meydana gelebileceğinden tıraş makinesini kullanmayın. Folyo hasar görmüşse tıraş başlığının üst kısmını, kesici hasar görmüşse tüm aparatı tıraş başlığını tekrar kullanmadan önce değiştirin.

1. Tıraş başlığını tutma yerine yerleştirin ("Kullanıma hazırlama" bölümündeki "Aparatların takılması/çıkarılması" kısmına bakın).

2. Tıraş makinesini cildinize hafifçe bastırın ve kirli sakalları temizlemek için sakal çizgisi boyunca tıraş edin. (**Şekil 21**)

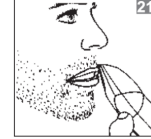

Çok sert bastırmayın.

Temizlik

Tutma yerini temizlemek için su veya nemli bir bez kullanmayın. Cihazı temizlemek için kesinlikle basınçlı hava, bulaşık teli, aşındırıcı temizlik maddeleri veya benzin ya da aseton gibi aşındırıcı sıvılar kullanmayın.

Tıraş, kısaltma, burun/kulak kılı kesme, sakal düzeltme, vücut kılı kesme ve şekillendirme başlığı için biraz yağlama yağı kullanırsanız kesme işlevi daha iyi olacaktır.

Not: Cihazı her kullanım sonrasında temizleyin.

1. Cihazın kapalı olduğundan ve prize takılı olmadığından emin olun.

2. Başlık ve/veya aparatı cihazdan çıkarın.

3. Mikro tıraş başlığını kullandıysanız, üst kısmını gövdesinden ayırın (**Şekil 22**).

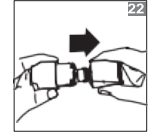

Tıraş folyosu çok hassastır. Dikkatli kullanın. Tıraş folyosu hasar görmüşse tıraş makinesinin üst kısmını değiştirin. Hasara yol açabileceğinden, tıraş folyosunu fırça ile temizlemeyin.

4. Aparatlarda ve/veya başlıklarda biriken saçları üfleyin ve/veya silkeleyin.

5. Aparatları ve başlıkları ılık suyla veya temizleme fırçasıyla temizleyin.

6. Adaptörü, temizleme fırçası veya kuru bir bezle temizleyin.

Cihazı ve adaptörü kuru tutun.

Hasar görmesini önlemek için cihazı ve aparatları standın içinde saklayın.

pierre cardin
PARIS

ERKEK BAKIM SETİ

Model No.: PC-A21101

Şarj gerilimi ve akımı:

DC5V - 1A

Güç: 5W

Çin Malı



İthalatçı Firma Bilgileri:
Teknokta İç Dış Tic. Ltd. Şti.

Adres: Küçükbakkalköy Mh. Kayışdağı Cd. Ayşe Hatun Çeşme Sk.
No:9 Kat:-1,0,1,2 PK: 34775 Ataşehir / İstanbul
Telefon: +90 216 600 20 00 | Fax: +90 216 576 38 78